

Herbstzeit ist Pilzzeit – Pilzwanderungen & Co.

- Sa, 11.09.**
10 - 12:30 Uhr
Pilze erkennen und bestimmen
auf Hofgut Imsbach bei Theley
- Sa, 11.09.**
10 - 13 Uhr
Pilzexkursion um Hermeskeil
- Sa, 18.09.**
14 - 17 Uhr
Pilzwanderung auf dem Rösterkopf
- Sa, 18.09.**
ab 10 Uhr
Hochwälder Pilz-Einsteigerkurs
im NP-Informationszentrum Weiskirchen
- Sa, 18.09.,
Sa, 25.09.,
Sa, 02.10. und
Sa, 09.10.**
10:30 - 16 Uhr
Steinpilz & Co.
an der NP-Infostelle Hunsrückhaus
am Erbeskopf, Deuselbach
- So, 19.09.**
10 - 13 Uhr
Pilzwanderung im Osburger Hochwald
- Fr, 24.09.**
15:30 - 18:30 Uhr
Pilzexkursion um Wadern-Steinberg
- Sa, 25.09.**
14 - 18 Uhr
Pilzexkursion um Weiskirchen
ab Hochwald-Kliniken
- Sa bis So
09.10. - 10.10.**
Hochwälder Pilzseminar
im NP-Informationszentrum Weiskirchen
- Sa, 09.10.**
14 - 16 Uhr
**Die Welt der Pilze für Kinder und
Erwachsene** in St. Wendel-Wersweiler
- So, 10.10.**
10 - 12:30 Uhr
Pilze erkennen und bestimmen
bei Losheim-Britten
- Sa, 17.10.**
10 - 12 Uhr
Pilzwanderung am Erbeskopf
- Mi, 20.10.**
13:30 - 16 Uhr
Pilznachmittag für Kinder
im Osburger Hochwald
- Fr, 22.10.**
15 - 18 Uhr
**Pilzexkursion um
Losheim-Waldhölzbach**
- Sa, 23.10.**
14 - 16 Uhr
**Die Welt der Pilze für Kinder und
Erwachsene** in Oberthal-Gronig
- Sa, 30.10.**
14 - 18 Uhr
Pilzexkursion um Weiskirchen,
ab Campingplatz Weiskirchen

- Fr bis Di,
10.09. bis 14.09.**
Grüne Woche in Lebach
- Sa bis So
11.09. bis 12.09.**
**Historisches Schinderhannes-
Räuberfest** im mittelalterlichen Herrstein
- Sa bis So,
18.09. bis 19.09.**
**Fischer Viezfest mit
historischem Umzug**
- Sa bis Mo,
18.09. bis 20.09.**
Erntedank- und Heimatfest
in Mettlach-Orscholz
- Sa, 18.09.**
10 - 18 Uhr
**Merzig tischt auf - Markt der
Köstlichkeiten** in Merzig
- So, 19.09.**
11 - 18 Uhr
**„Klostermarkt“ - 10. Bauern-
und Kreativmarkt** in Morbach
- So, 19.09.**
11 - 18 Uhr
Herbst auf Finkenrech
- Fr bis So,
24.09. bis 26.09.**
Erntedankfest in Hemmersdorf
mit Umzug
- Sa bis So,
25.09. bis 26.09.**
Veitsrodter Herbstmarkt
- Sa bis So,
25.09. bis 26.09.**
Garten- und Blumenmarkt im Park der
Vierjahreszeiten in Losheim am See
- So, 26.09.**
10 - 18 Uhr
Erntedankfest und Bauernmarkt
in Weierweiler
- So, 26.09.**
11 - 18 Uhr
Handwerker- und Bauernmarkt
in Pluwig
- Fr bis So,
01.10. bis 17.10.**
Kulinarische Wochen in Restaurants
an der Viezstraße
- So, 03.10.**
10 bis 18 Uhr
Erntedankfest auf dem Wendelinushof
in St. Wendel
- So, 03.10.**
11 - 18 Uhr
**Keltertag am Freilichtmuseum
Roscheider Hof** in Konz
- Sa bis So
09.10. bis 10.10.**
Großes Äppelfeschk auf dem Saargau
mit Bauernmarkt
- Fr bis So,
08.10. bis 24.10.**
Hochwälder Kartoffeltage
in Losheim am See, Weiskirchen, Wadern,
Nonnweiler, Kell am See, Hermeskeil

Kulinarische Herbsterlebnisse Bauernmärkte, Hochwälder Kartoffeltage, Wildwoche & Co.

- So, 10.10.**
10 - 18 Uhr
**Hermeskeiler Bauern- und
Handwerkermarkt**
- Mi, 13.10. und
Fr, 15.10.**
ab 19 Uhr
**Landschaft schmeckt: ... den Herbst an
der Ruwer genießen mit 3 tollen Ks Kar-
toffel, Kürbis und Käse** in Waldrach
- Mi, 13.10. und
Mi, 20.10.**
**Landschaft schmeckt: Die Woche teilen
mit Kartoffelfreunden** in Kell am See
- Fr, 22.10.**
ab 19:30 Uhr
**Landschaft schmeckt:
Kartoffel trifft Käse** in Kell am See
- Sa, 16.10.**
14 - 18 Uhr
Apfelernte und Kelterfest
in Mackenrodt
- So, 17.10.**
14 - 18 Uhr
Tag der offenen Brennereien
in der Gemeinde Rehlingen-Siersburg
- Fr bis Mo,
22.10. bis 25.10.**
Wein- und Kellerfest
in der Gemeinde Perl
- So, 24.10.**
10 - 18 Uhr
**Landschaft schmeckt:
Kartoffel trifft Käse** in Kell am See
- So, 24.10.**
10 - 18 Uhr
**Gesundheitstag – Ernährung,
Kräuter & Co.** in Pluwig
- So, 31.10.**
11 - 17 Uhr
Schlemmertag „Hunsrück schmeckt“
um die NP-Infostelle Hunsrückhaus
am Erbeskopf, Deuselbach
- Sa bis So,
06.11. bis 14.11.**
Hochwälder Wildwoche
in Losheim am See, Weiskirchen,
Wadern und Nonnweiler
- Sa, 06.11.**
9 - 15 Uhr
Hochwälder Wildmarkt
in Wadern
- So, 07.11.**
14 - 16 Uhr
Gänsemarsch und Feldbahnfahrten
auf Hofgut Serrig
- Fr, 12.11.**
ab 18 Uhr
Wild zerwirken ... und genießen
in der NP-Infostelle Hunsrückhaus
am Erbeskopf, Deuselbach

Ausstellung in den Naturpark-Informationszentren

- Bis So, 31.10.**
Wildkatzenausstellung
im NP-Informationsstelle Cloef-Atrium
in Mettlach-Orscholz

Treffpunkt, Konditionen, erforderliche Ausrüstung etc. erfahren Sie in der Geschäftsstelle, Telefon 06503 9214-0, im Internet www.naturpark.org, Rubrik Aktuelles, Veranstaltungen oder in den Zeitungen und Mitteilungsblättern der Naturpark-Region. Melden Sie sich bitte, wenn Sie regelmäßig über unsere Veranstaltungen informiert werden wollen. Gerne nehmen wir Sie in unseren E-Mail-Verteiler auf.



Erlebe die Vielfalt im Naturpark Saar-Hunsrück

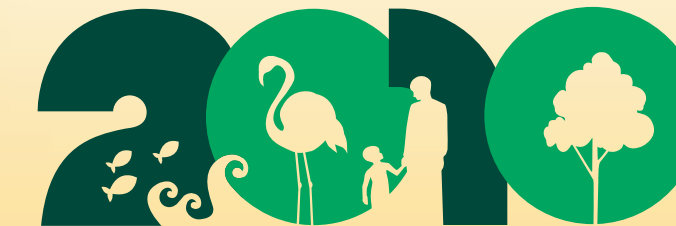

2010 Internationales Jahr der biologischen Vielfalt



Erleben und genießen Herbst 2010



Natur erkunden, entdecken, schmecken
Wanderungen, Workshops, Seminare ...
für Kinder · Familien · Erwachsene

Naturpark aktiv erleben:

SEPTEMBER

Sa bis Mo 04.09. bis 06.09.	7. Köhlerfest in Langweiler bei Herrstein
Sa, 04.09. 14 - 16 Uhr	Führung zum keltischen Ringwall in Otzenhausen
So, 05.09. 14 - 17 Uhr	Geführte Wanderung auf der Traumschleife „Mittelalterpfad“ bei Herrstein
So, 05.09. 15 - 17 Uhr	Sagenerzählung - Eine Druidin erzählt aus keltischer Zeit in Otzenhausen
So, 05.09. 15 - 18 Uhr	Geologische Exkursion im Steinbruch Nennig
Mo, 06.09. 15 - 18 Uhr	Naturpark-Bastelaktion auf dem Saarweinfest in Saarburg
Do, 09.09. 15 - 17 Uhr	Erlebnis Herbst - Natur spielend erfahren am Wendelinushof St. Wendel
Fr, 10.09. 15 - 17:30 Uhr	Kinderworkshop - Auf kleinen Füßen in Reimsbach
Fr, 10.09. 17:30 - 19 Uhr	Kräuterrundgang um die Baldenau auf der Traumschleife „LandZeitTour“
Fr, 10.09. 19 - 21:30 Uhr	Fackelwanderung durch die Nacht auf Hofgut Imsbach bei Theley
Sa, 11.09. 10 - 14 Uhr	Exkursion mit Präparierkurs „Schiefer, Bergbau, Fossilien & Co.“ bei Kempfeld
Di, 14.09. 9:30 - 16:30 Uhr	Fortbildung „Wald, Baum und Holz“ in der NP-Infostelle Hunsrückhaus am Erbeskopf, Deuselbach
Fr, 17.09. 19:30 - 22 Uhr	Auf den Spuren der Fledermäuse in Weiskirchen
Sa, 18.09. 10 - 17:30 Uhr	Seminar „Flusskrebse“ mit Bestimmungskurs im NP-Informationszentrum Hermeskeil
Sa, 18.09. 14 - 16 Uhr	Feldbahnfahrten und Erlebnisaktion „Vom Baum in die Flasche“ auf Hofgut Serrig

Sa, 18.09. 15 - 18 Uhr	Erntedank in der Natur – Kräuterwanderung um das Walderlebniszentrum Trassem
So, 19.09. 9 - 12:30 Uhr	Schnupper-Wandertour auf dem Achatweg am Hellerberg, ab Mineralienmuseum in Freisen
Mi, 22.09. 9 - 17 Uhr	„Leben in Vielfalt – Faszination Biodiversität“ in Otzenhausen
Mi, 22.09. 18:30 - 20 Uhr	Faszination Artenvielfalt – Biodiversität in tropischen und heimischen Lebensräumen – Vortrag in Otzenhausen
Do, 23.09. 15 - 17:30 Uhr	Kinderworkshop – Die Welt verändern in kleinen Schritten im NP-Informationszentrum Weiskirchen
Do, 23.09. 18:30 - 20:30 Uhr	„Jahreszeit - Begegnung Herbst“ in Leisel
Sa, 25.09. 14 - 17 Uhr	Auf dem Weg des Wassers bei Hasborn-Dautweiler
Sa, 25.09. 15 - 17 Uhr	Kräuterwanderung „Ernten ohne zu saen“ in Merzig
Sa, 25.09. 15 - 18 Uhr	Kinderworkshop „Auf kleinen Füßen“ in Beckingen
So, 26.09. 10 - 12 Uhr	Herbstwanderung im Naturparkdorf Gerlfangen
So, 26.09. 10 - 14 Uhr	Geologische Wanderung „Die keltische Befestigung „Hunnenring“ bei Otzenhausen
So, 26.09. 10 - 16 Uhr	„Äppel-Herbst-Wanderung“ auf dem Bietzerberger bei Merzig
So, 26.09. 11 - 13 Uhr	Kräuterwanderung „Der Geist aus der Flasche“ in Hausbach
So, 26.09. 13 - 17 Uhr	Wanderung auf dem „Primstaler Panoramaweg“ bei Wadern

OKTOBER

So, 26.09. 14 - 17 Uhr	Das Moor als Klimabarometer – Wanderung über die Moorstege im Ortelsbruch bei Morbach
Sa, 02.10. 10 - 14 Uhr	Workshop zu „Taurusquarzit, Schiefer & Co.“ im Geopark Krahlloch bei Sensweiler
Sa, 02.10. 10:30 - 16 Uhr	Führung zum keltischen Ringwall bei Otzenhausen
So, 03.10. 10 - 18 Uhr	„Nahe hit, wander' mit!“ - Naheland-Wandererlebnistag im Birkenfelder Land
Fr, 08.10. 17 - 20 Uhr	Herbststimmung im Naturschutzgebiet Noswendeler Bruch bei Wadern
Fr, 08.10. 19:30 - 21 Uhr	Fackelführung durch den historischen Ortskern in Herrstein
Sa, 09.10. 14 - 18:30	Seminar – „Kräuter im Winter“ in Leisel
So, 10.10. 10 - 14 Uhr	Auf den Spuren von Kelten und Römern ins Reich der Wildkatzen an der NP-Infostelle Wildenburg
Fr, 15.10. 19:30 - 21 Uhr	Fackelführung durch den historischen Ortskern in Herrstein
Sa bis So, 16.10 bis 17.10.	Mineraliensuche nach Quarzen und Kristallen bei Herrstein
Sa, 16.10. 9 - 12 Uhr	Kindererlebnisworkshop - Allein im Wald verlaufen in Weiskirchen
Sa, 16.10. 15 - 17 Uhr	Bastelworkshop „Kräuterjahreskreis-kranz“ in Merzig-Bietzen
Sa, 17.10. 11 - 13 Uhr	Kräuterwanderung „Wurzelkräfte“ in Losheim am See
Do, 21.10. 15 - 17:30 Uhr	Herbstliches Basteln für Kinder in der NP-Infostelle Hunsrückhaus am Erbeskopf, Deuselbach

Fr, 22.10. ab 19:30 Uhr	Fackelführung durch den historischen Ortskern Herrstein
So, 24.10. 14 - 17 Uhr	Wanderung auf dem Dolinenweg in Perl-Nennig
So, 24.10. 15 - 18 Uhr	Landwirtschaft gestern - Museumstag im Heimatmuseum Neipel
Do, 28.10. 15 - 17 Uhr	Erlebniswanderung Tiefenbachtal ab Wendelinushof St. Wendel
Sa, 30.10. 15 - 17 Uhr	Wanderung - Wurzelkräfte und heilsame Naturprodukte in Merzig-Bietzen
So, 31.10. ab 17 Uhr	Waldkonzert am Walderlebniszentrum Trassem

NOVEMBER

Fr, 05.11. 15 - 17:30 Uhr	Auf den Spuren der Wildkatze – Exkursion mit Vortrag an der NP-Infostelle Cloef-Atrium in Mettlach-Orscholz
Sa, 06.11. 13:30 - 17 Uhr	Auf den Spuren des Rotmilans – Exkursion mit Vortrag im Gerlfanger Dorfhaus
Sa, 13.11. 10 - 17 Uhr	Rustikale Ledertasche herstellen in der NP-Infostelle Hunsrückhaus am Erbeskopf, Deuselbach
So, 14.11. 14 - 18 Uhr	Wanderung „Der geologische Wanderweg“ im Bohnental um Schmelz-Dorf
Sa, 20.11.	Adventsmarkt auf dem Wendelinushof
Fr, 26.11. 16 - 19 Uhr	Fackelwanderung durch die Nacht ab Hofgut Imsbach in Theley

Haben Sie Interesse an einer Veranstaltung im Naturpark? Rufen Sie uns an oder besuchen Sie den digitalen Veranstaltungskalender mit vielen weiteren Erlebnisprogrammen.

Die Teilnehmerzahl ist begrenzt, Anmeldung erforderlich. Teilnahme auf eigene Gefahr. Zeichenerklärung: NP = Naturpark

Unser vielfältiges Veranstaltungsangebot ist Dank der erfolgreichen Kooperation vieler Akteure in der Naturpark-Region möglich:

Naturpark-Forstämter



Deutsche Waldjugend Rheinland-Pfalz ■ Feldbahnfreunde Serrig und Hofgut Serrig ■ Förderverein „Naturpark-Dorf Gerlfangen“ und Weierweiler ■ Freilichtmuseum Roscheider Hof, Konz ■ Gewerbe-, Verkehrs-, Heimat- und Kulturvereine im Naturpark Saar-Hunsrück (NPSH) ■ GNOR ■ Institut für schulische Fortbildung und schulpyschologische Beratung des Landes Rheinland-Pfalz (IFB) ■ IG „Erleben und Genießen Mosel-Eifel-Hunsrück“ ■ Kräutergärtnerei Salvialea ■ Imkervereine sowie Obst- und Gartenbauvereine im NPSH ■ KulturLandschaftsInitiative St. Wendeler Land ■ Landesamt für Geologie und Bergbau RLP ■ Landesforsten Rheinland-Pfalz, Forstämter Saarburg, Hochwald, Dhronen, Birkenfeld, Idarwald ■ Landschaftsökologische Arbeitsgemeinschaft Trier ■ Landeszentrale für Umweltaufklärung RLP ■ Landschaftspflegeverband Birkenfeld ■ Landesinstitut für Pädagogik und Medien (LPM) ■ Lokale Agenda 21 Trier ■ Naturschutzbeauftragte und -vereine, Kreis- und Ortsgruppen von BUND und NABU im NPSH ■ Biotopbetreuer ■ Naturwacht Saarland ■ Netzwerk „Umweltbildung in der Region Trier“ ■ Pollichia ■ SaarForst Landesbetrieb ■ Verein der Freunde des Saarweines ■ Vereinigungen im NPSH ■ Viezstraße e. V. ■ Wander- und Gästeführer der Region ■ Wandervereine und Ortsgruppen des Saarwald- und Hunsrückvereins ■ WZB gGmbH Wendelinushof ■ Zweckverband „Wintersport, Natur- und Umweltbildungsstätte Erbeskopf“ sowie Mitglieder, Mitgliedskörperschaften, deren Touristorganisationen und den Naturpark-Ortsgemeinden.

Wir danken allen ehrenamtlich aktiven Bürgerinnen und Bürgern, Natur- und Kulturfreunden sowie den Sponsoren und Förderern für die stete Unterstützung unserer Aktivitäten.

Diese Publikation wurde gedruckt mit freundlicher Unterstützung der Umweltministerien der Länder Rheinland-Pfalz und Saarland.



Fotos: Archiv des Naturparks, Verband Deutscher Naturparke (VDN)/Dietmar Gretter (Titelbild), VDN/Troje-Fotokunst



Naturpark Saar-Hunsrück e. V. Geschäftsstelle
Trierer Straße 51
54411 Hermeskeil
Telefon: +49 6503 9214-0
Telefax: +49 6503 9214-14
E-Mail: info@naturpark.org
www.naturpark.org

